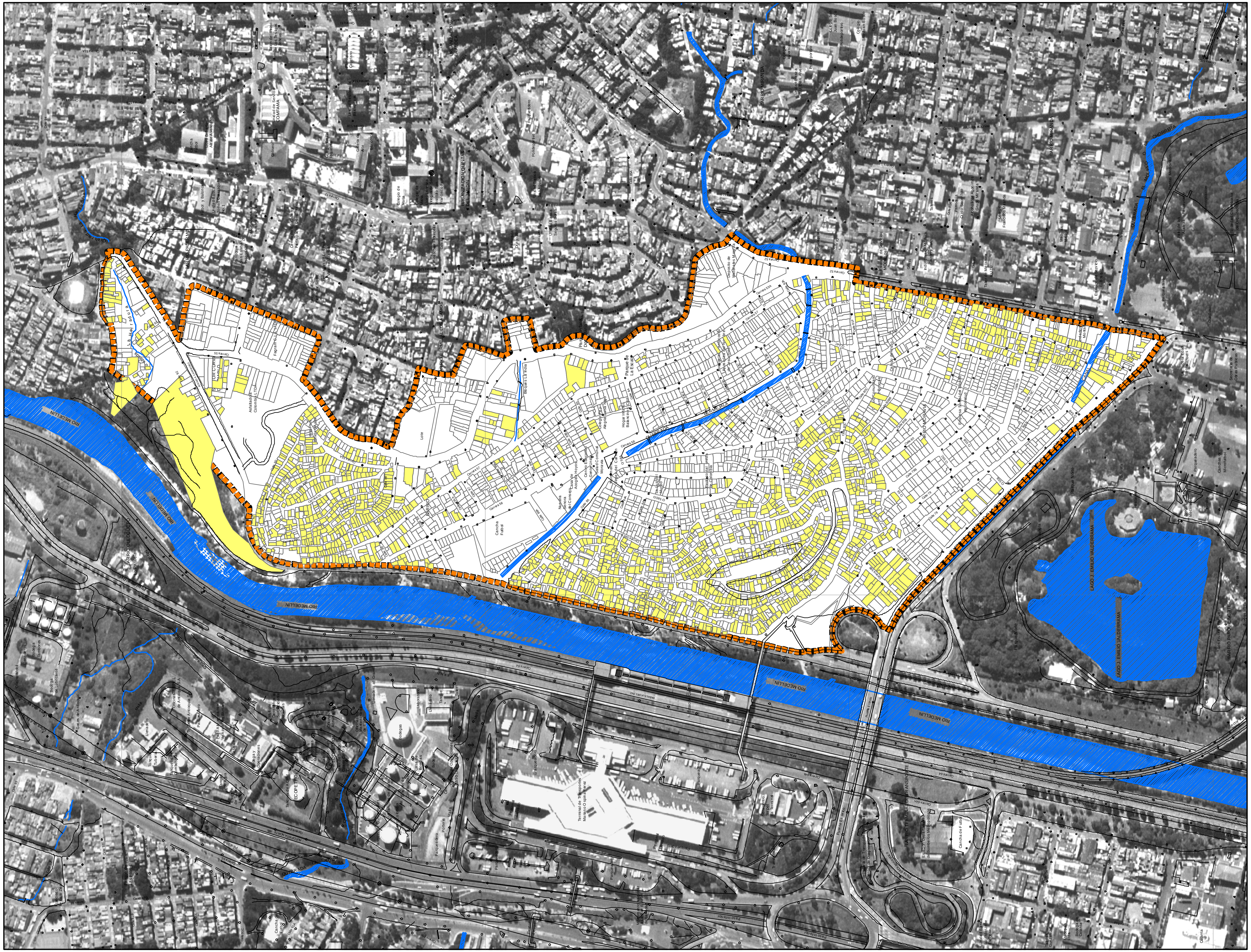

Alcaldía de Medellín
Compromiso de toda la ciudadanía
MUNICIPIO DE MEDELLÍN
DEPARTAMENTO ADMINISTRATIVO DE PLANEACIÓN

PLAN PARCIAL DE MEJORAMIENTO INTEGRAL DEL BARRIO MORAVIA

DESCRIPCIÓN:

CENSO DE POBLACIÓN Y EDIFICACIONES 2004

CONVENCIONES:

- LOTES CON HOGARES CENSADOS
- ÁREA DE PLANEAMIENTO
- HIDROGRAFÍA
- DIVISIÓN PREDIAL

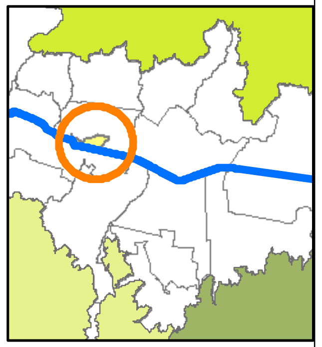

FUENTE DE INFORMACIÓN:

ACTUALIZACIÓN CATASTRAL 2004
PLANOS DEL PLAN DE ORDENAMIENTO TERRITORIAL, ACUERDO 62 DE 1999, HOMOLOGADOS A LA BASE CARTOGRAFICA SIGAME 1998, ORTOFOTOS URBANAS
CARTOGRAFIA SIGAME, GENERALIZADA 1:2000

ELABORO: DEPARTAMENTO ADMINISTRATIVO DE PLANEACIÓN
UNIDAD DE ASENTAMIENTOS EN DESARROLLO Y VIVIENDA

PROCESO: FORMULACIÓN PLAN PARCIAL DE MORAVIA

FECHA: ABRIL DE 2006

ESCALA: 1:5.000

24/24

0 1.260 2.520 5.040 7.560 10.080 Meters